

INFORMAZIONI PERSONALI

Tommaso Fattori

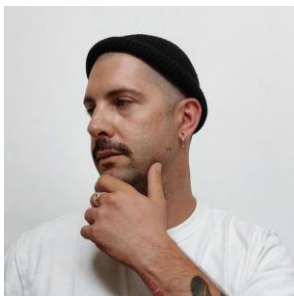

Via Sangallo 10, 59100 Prato PO

0039 349/7839687

fattoritommaso@gmail.com

Sesso X | Data di nascita 21/06/1987 | Nazionalità IT

POSIZIONE RICOPERTA
TITOLO DI STUDIO

Smashing Plastic CEO
Laurea in Scienze dell'Architettura, Università degli studi di Firenze

ESPERIENZA
PROFESSIONALE

Smashing Plastic s.r.l.

Sostituire con date (Gennaio 2022 - Oggi)

CEO

Attività o settore Upcycle e sostenibilità

ISTRUZIONE E FORMAZIONE

Scienze dell'Architettura

Sostituire con date (2007 - 2013)

Laurea triennale

Sostituire con il livello QEQ o altro, se conosciuto

Facoltà di Architettura di Firenze
▪ Laurea in Scienze Urbanistiche

COMPETENZE PERSONALI

Lingua madre Italiano

Altre lingue

Sostituire con la lingua

Sostituire con la lingua

COMPRESIONE		PARLATO		PRODUZIONE SCRITTA
Ascolto	Lettura	Interazione	Produzione orale	
A1	C1	A1	A1	B1
Inglese				
B1	C1	B1	B1	A1
Spagnolo				

Livelli: A1/A2: Utente base - B1/B2: Utente intermedio - C1/C2: Utente avanzato
[Quadro Comune Europeo di Riferimento delle Lingue](#)

Competenze digitali

AUTOVALUTAZIONE

--	--	--	--	--

- buona padronanza degli strumenti della suite per ufficio Word, Excel e PowerPoint
- buona padronanza dei programmi per l'elaborazione digitale delle come Photoshop, InDesign, Autocad

Altre competenze ▪ Marketing e comunicazione

Patente di guida Sostituire con la categoria/e della patente di guida. Esempio:
A + B

Dati personali Autorizzo il trattamento dei miei dati personali ai sensi del Decreto Legislativo 30 giugno 2003, n. 196 "Codice in materia di protezione dei dati personali".